

Planimetria generale Stato di Progetto: **AMBITO 3 - Piazza Santini - Parco La Collinetta**  
Scala 1:1000

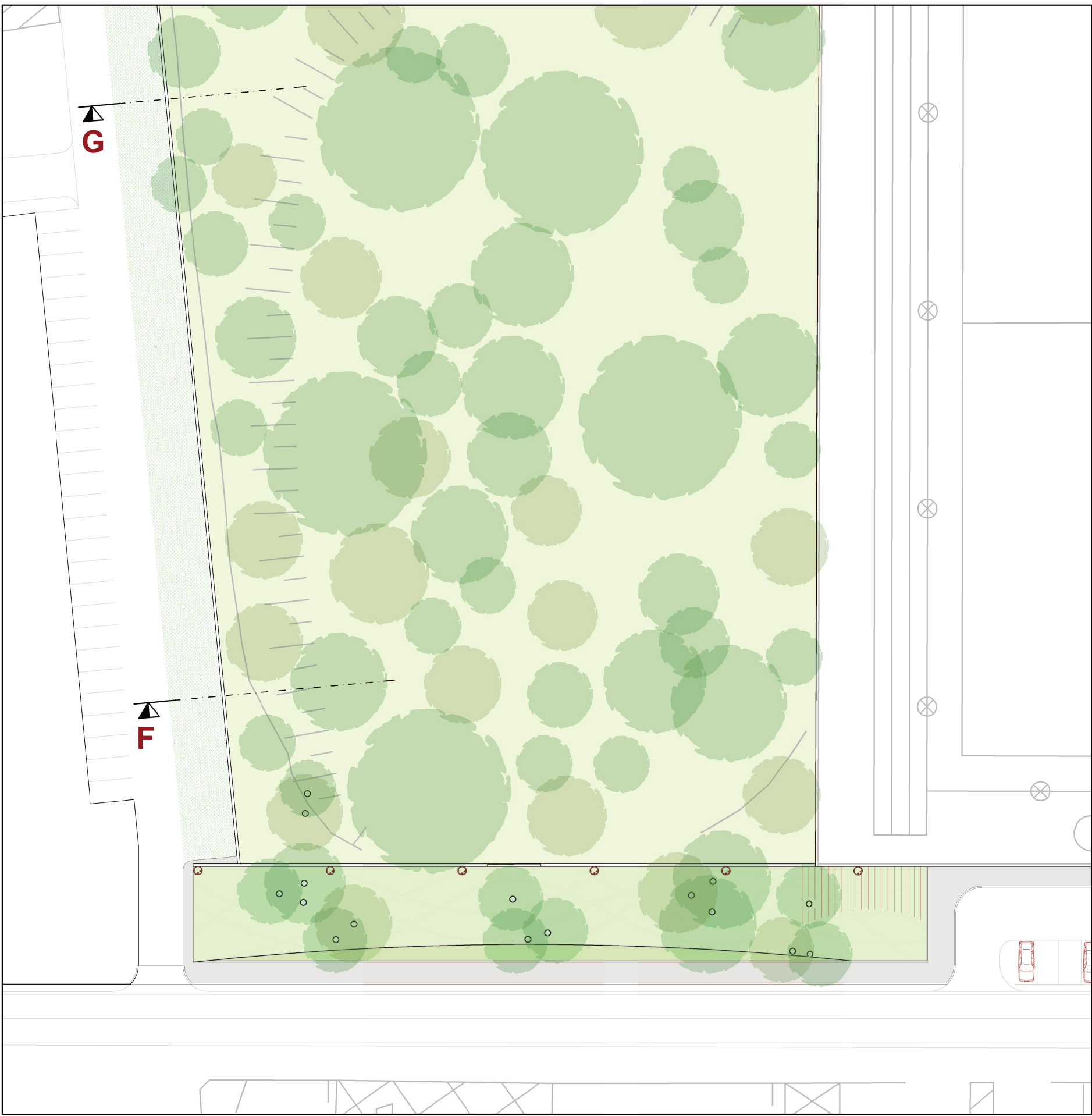

Stralcio planimetria generale - **Viale di accesso al "Parco la collinetta"**  
Scala 1:500

Stralcio planimetria generale - **Viale di accesso al "Parco la collinetta"** - Scala 1:200

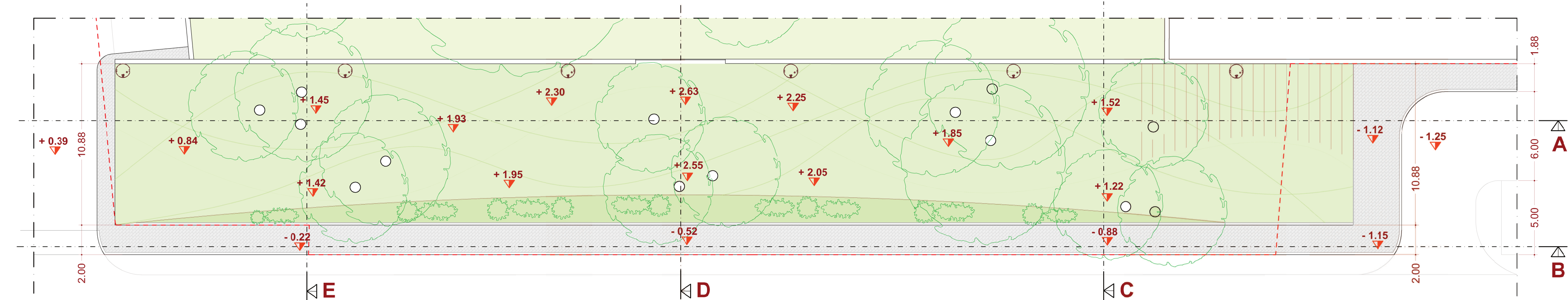

**Sezione longitudinale A**  
Scala 1:100



**Sezione longitudinale B**  
Scala 1:100

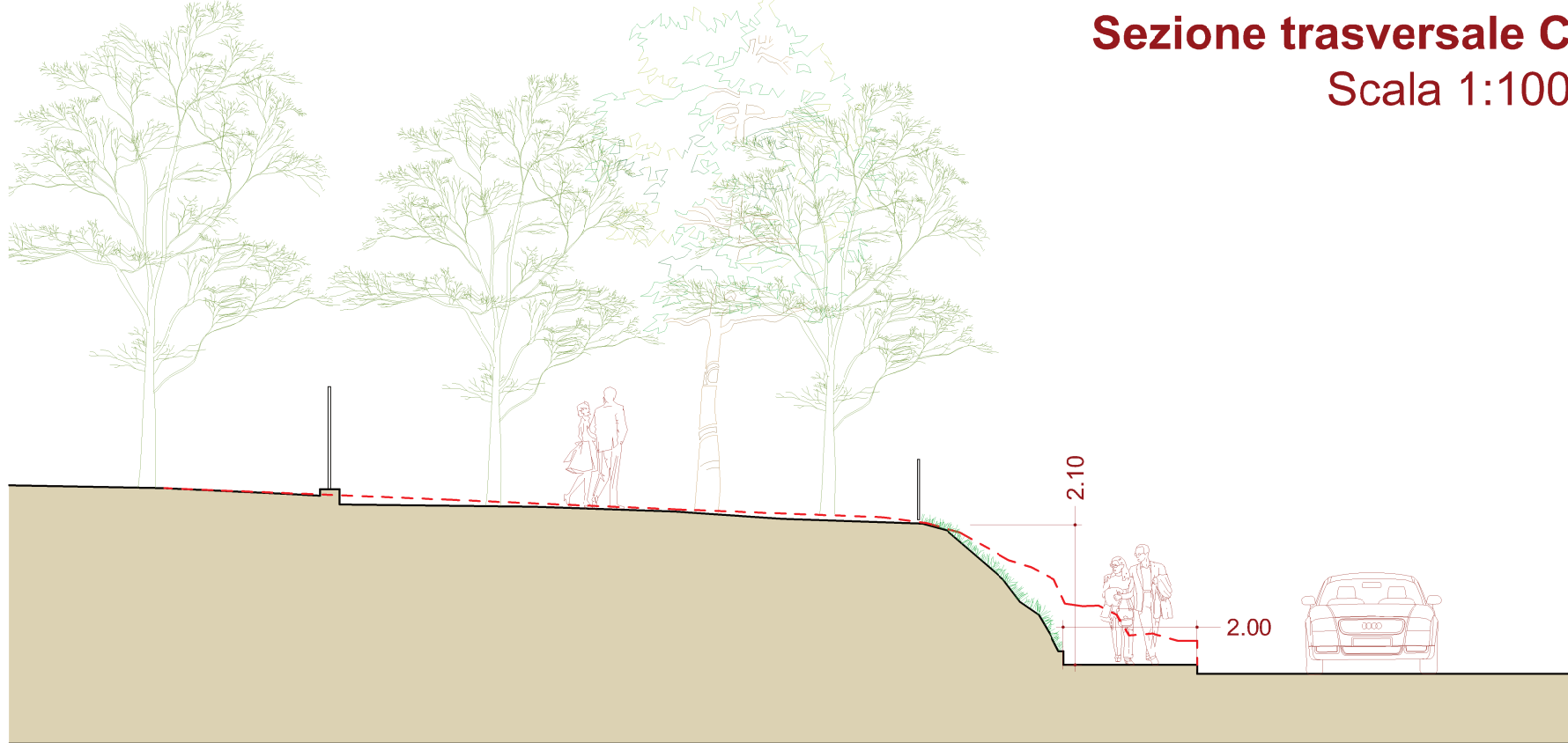
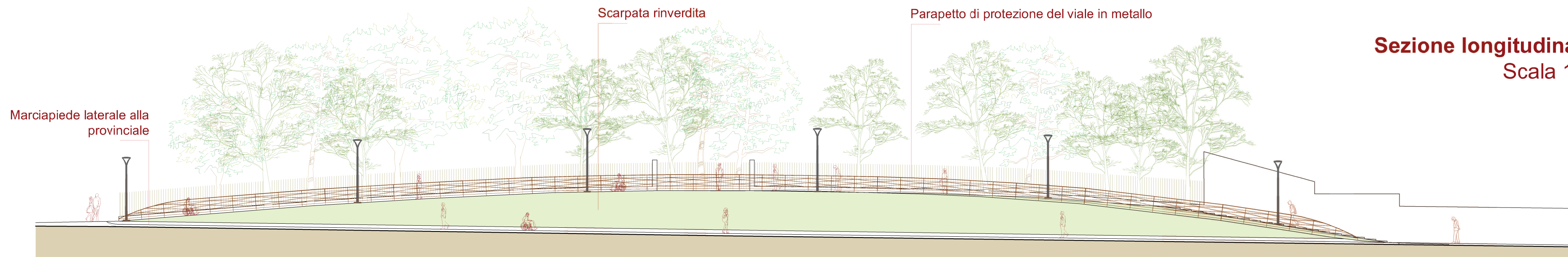

**Sezione trasversale C**  
Scala 1:100

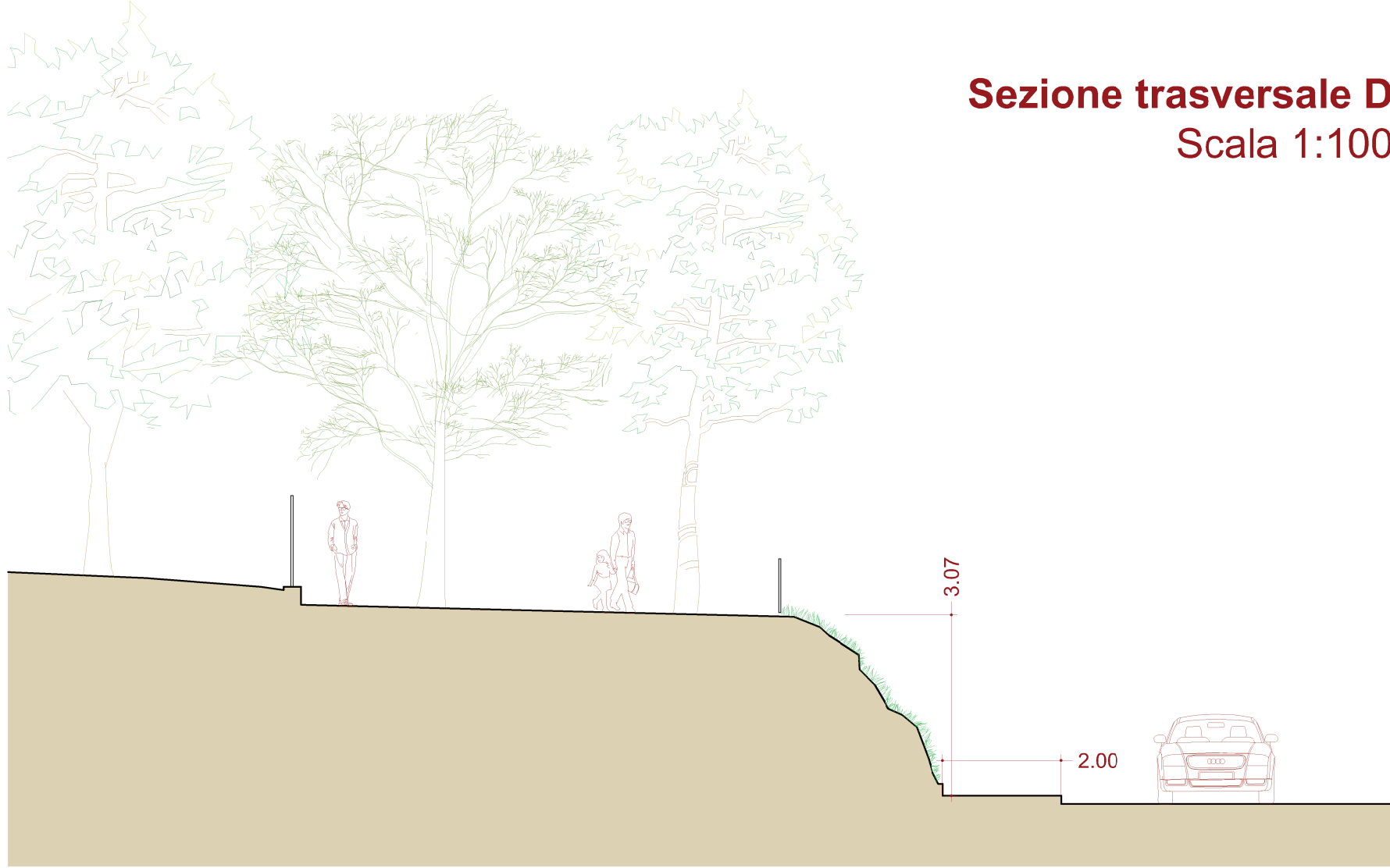

**Sezione trasversale D**  
Scala 1:100

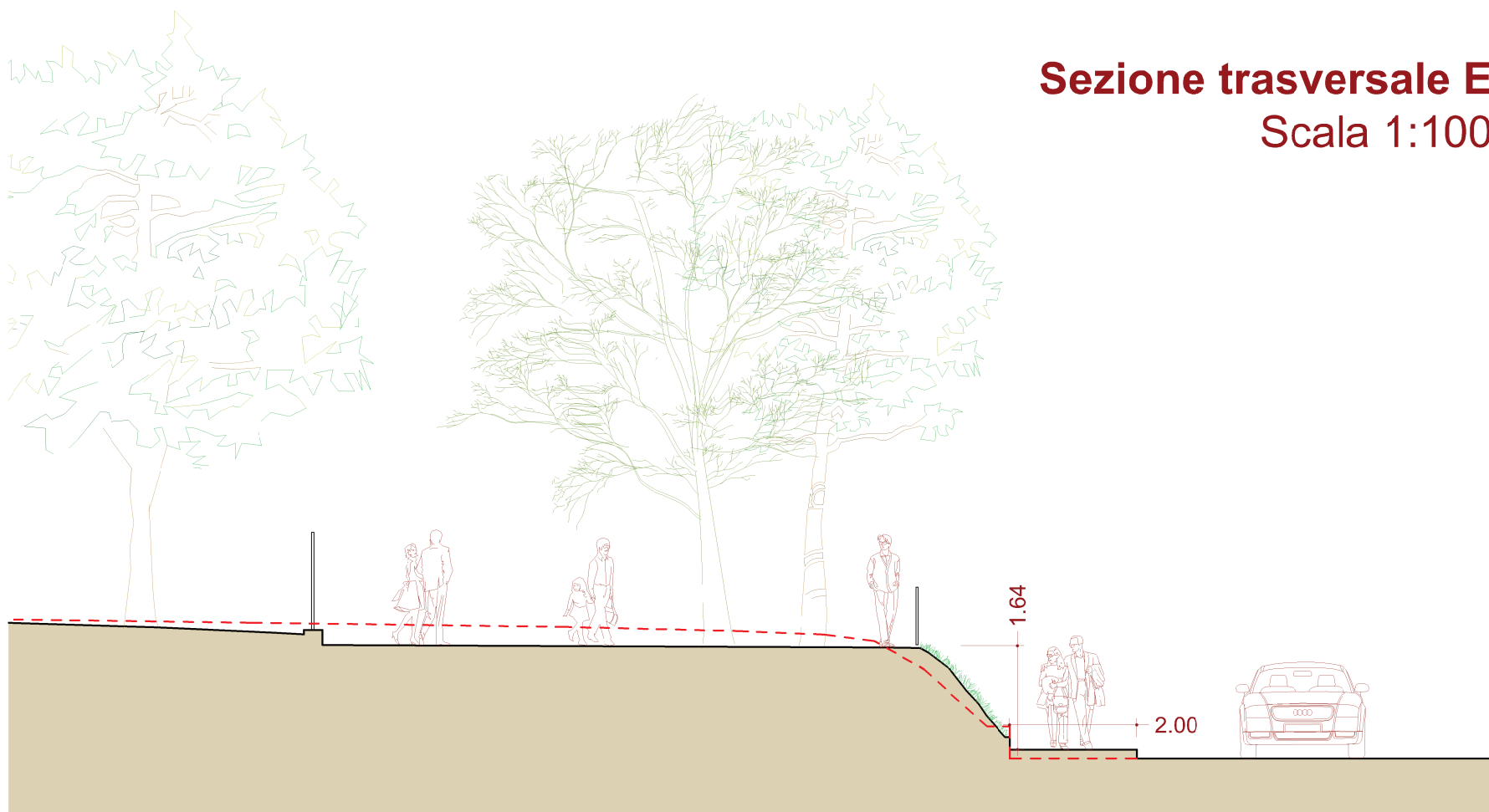

**Sezione trasversale E**  
Scala 1:100

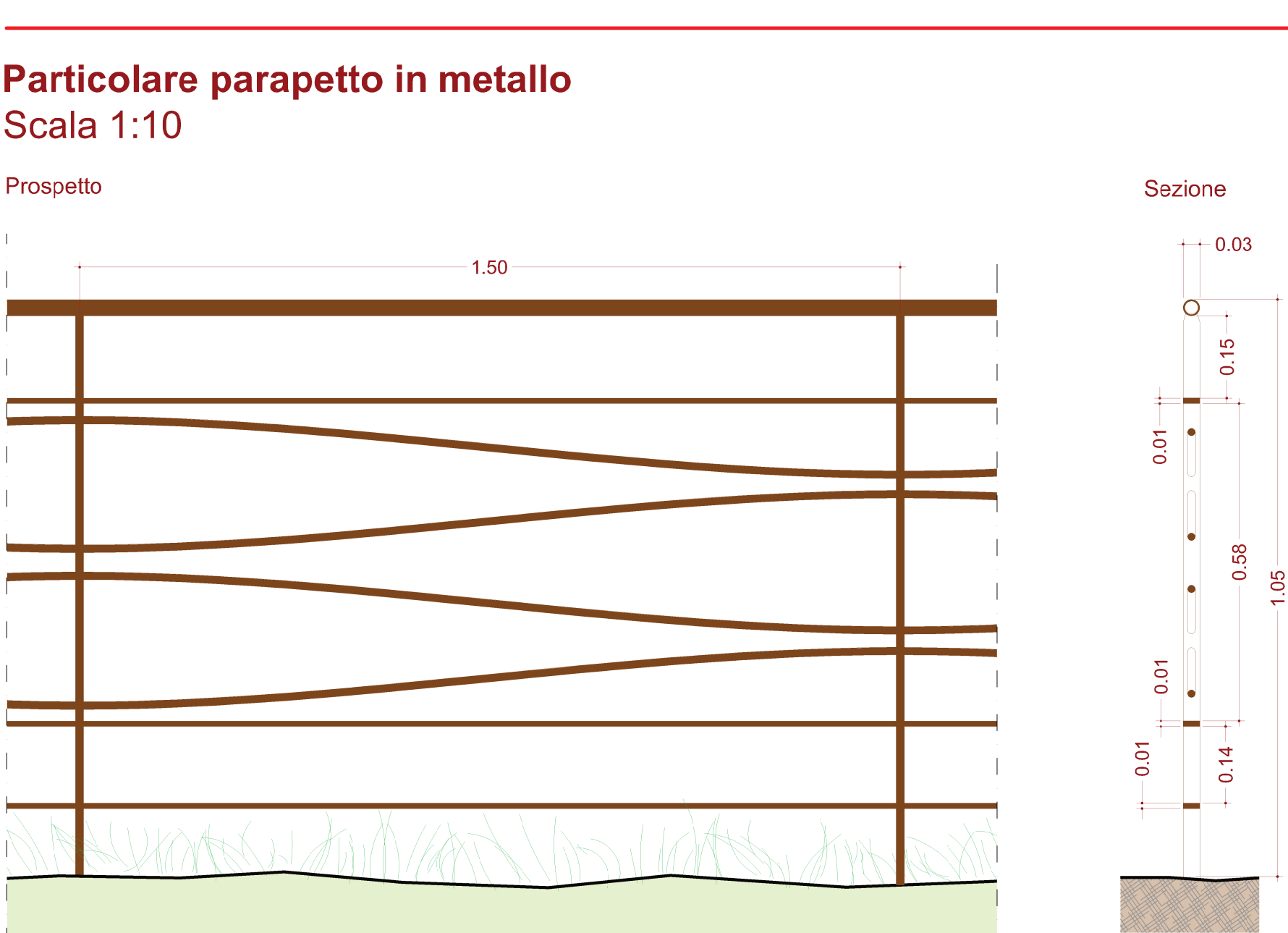

**Particolare parapetto in metallo**  
Scala 1:10

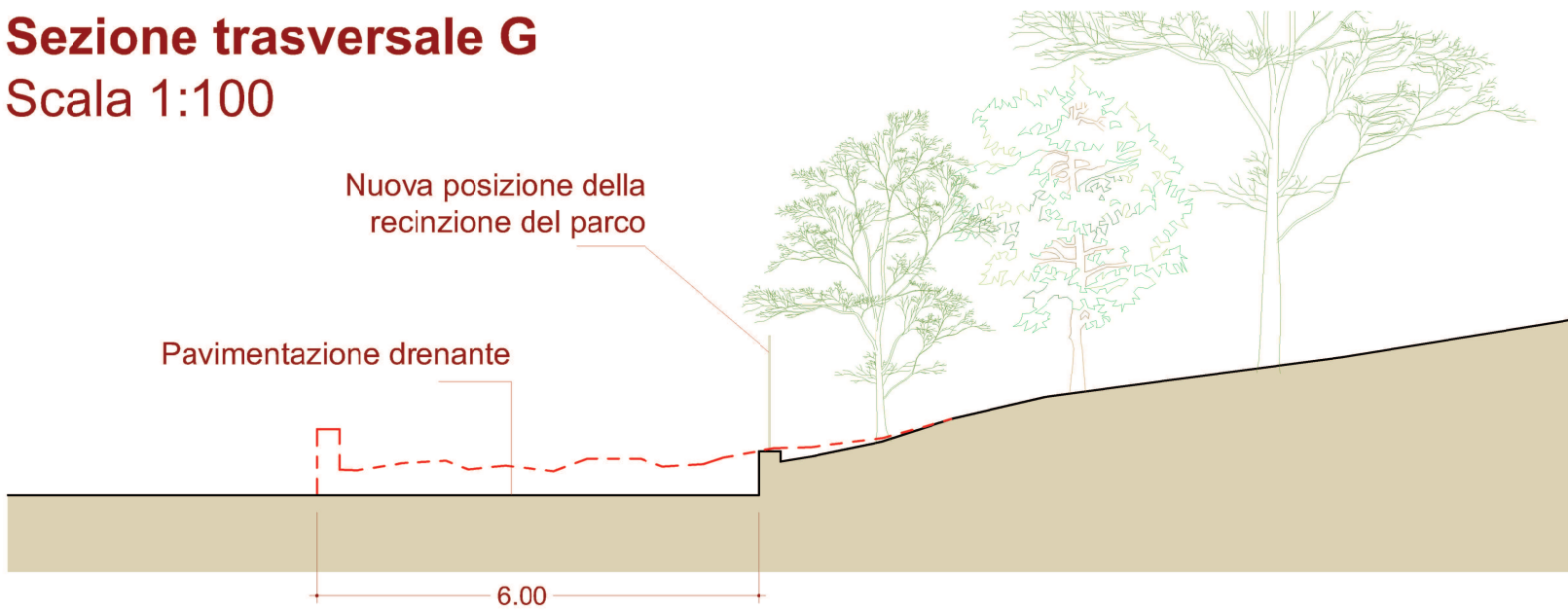

**Sezione trasversale G**  
Scala 1:100

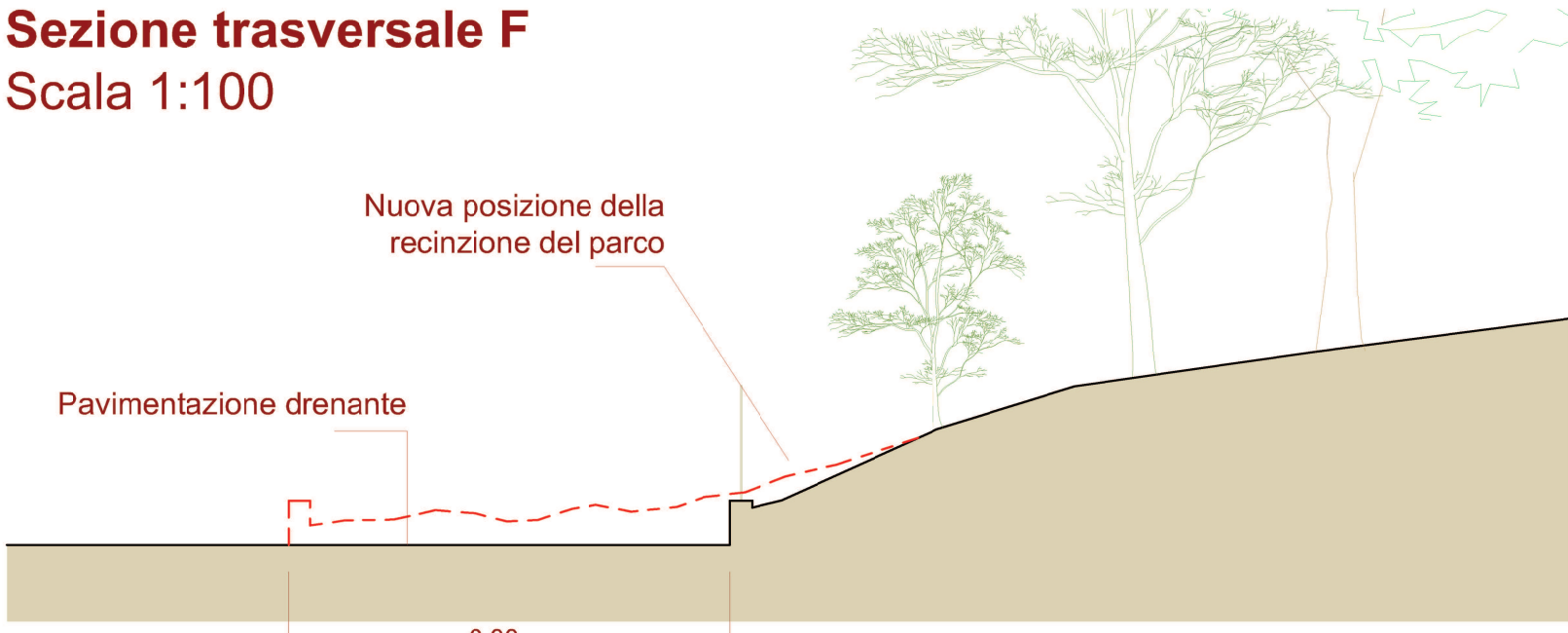

**Sezione trasversale F**  
Scala 1:100

**Elaborazioni fotorealistiche**

Vista fotorealistica "Parco La Collinetta"



Vista fotorealistica "Piazza Santini"





**COMUNE DI CAPACCIO PAESTUM**  
PROVINCIA DI SALERNO

IL committente:  
Comune di  
**CAPACCIO PAESTUM**

Sindaco  
**Avv. Alfieri Francesco**

**PROGETTO ESECUTIVO**  
CUP.: H41B21000840001

Oggetto:  
*"Interventi di rigenerazione urbana delle borgate volti alla riduzione dei fenomeni di marginalizzazione e degrado sociale, nonché al miglioramento della qualità, del decoro urbano e del tessuto sociale ed ambientale".*

Elaborati:

**E. 5.2**  
**AMBITO 3**  
**PIAZZA SANTINI - PARCO LA COLLINETTA**  
  
PLANIMETRIE, SEZIONI STATO DI PROGETTO  
E FOTOINSERIMENTI

Data:  
**Dicembre 2022**

IL R.U.P.:  
**Ing. Giovanni Vito Bello**

I Progettisti:  
**RTP**  
**Ing. Luca Picilli**  
(capo studio e ingegnere)

**Arch. Domenico Scuziello**  
(mandante)

Collaboratrice  
**Arch. Francesco Lanza**

